

CYRILOMETODSKÝ DETSKÝ PAS

Objavuj pamiatky z obdobia Veľkej Moravy a putuj po ceste svätých Cyrila a Metoda. Aj na našom území nájdeš stopy tejto slávnej histórie. Navštív miesta v letáku, získaš pečiatku do Cyrilometodského detského pasu. Keď budeš mať v pase 7 pečiatok, pošli nám fotku na email: domcentropy@gmail.com a my Ti na Tvoju adresu pošleme darček.

CESTA SVĚTÝCH
CYRILA A METODA

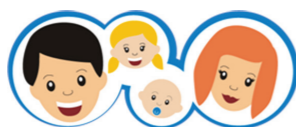

RODINNÝ PAS



TRNAVSKÝ
SAMOSPRAVNÝ
KRAJ
BRATISLAVA REGION
SK



SLOVENSKÝ DOM

Centrope



Cyrilo-metodská
cesta

Cultural route
of the Council of Europe
Itinéraire culturel
du Conseil de l'Europe

COUNCIL OF EUROPE



CONSEIL DE L'EUROPE

INTERAKTÍVNO-EDUKATÍVNA DETSKÁ ZÓNA TICADLOVO - NITRA

Pečiatku získate v Interaktívno-edukatívnej
detskej zóne TICadlovo v čase:

Jún: Po - Pi 8.00 - 16.00

Júl - August: Po - Pi 9.00 - 17.00, So 13.00 - 17.00

Kontakt: +421 37 16 186, +421 37 7410906



V centre starobylej Nitry, v budove bývalej radnice, uprostred pešej zóny, sa nachádza interaktívny priestor určený pre rodiny s deťmi. Môžeš sa tu môžu dozvedieť viac o histórii Nitry, spoznať jej staré a nové príbehy, vyskúšať si interaktívne prvky detskej zóny, zahrať si hru alebo sa naučiť písať hlaholiku.

KOMENTOVANÉ PREHLIADKY

ROTUNDY SV. JURAJA V NITRIANSKEJ BLATNICI

Pečiatku získate v Rotunde sv. Juraja, Nitrianska Blatnica v čase:

každú So od 5. 7. do 30. 8. 2025, 13.00 - 17.00

Kontakt: +421 911 392 860

Rotunda svätého Juraja v Nitrianskej Blatnici je najstarším dodnes stojacim kostolom v strednej Európe. Rotunda je situovaná pod hrebeňom Marhát v Považskom Inovci s krásnym výhľadom a ponúka výlet do histórie, siahajúcej až do 9. storočia. Nezmeškaj aj Ty túto príležitosť a odhal' tajomstvá minulosti. Pravidelné komentované prehliadky sú ZADARMO a nie je nutné si ich vopred rezervovať.

HRADISKO DUCOVÉ- KOSTOLEC

Pečiatku získate v TIC Piešťany v čase:

Po - Ne 10,00 - 18,00

Kontakt: +421 33/771 96 22



Opevnené hradisko veľmoža z obdobia Veľkej Moravy a významná archeologická lokalita je ľahko dostupná z centra Piešťan. Vede k nej náučný chodník sv. Cyrila a Metoda.



SLOVANSKÉ HRADIŠŤE V MIKULČICÍCH (CZ)

Pečiatku získate v pokladni

návštevníckeho centra Mikulčice v čase:

Po - Ne 8:30 - 17:00

Kontakt: +420 518 325 939

Slovanské hradišťa v Mikulčicích patrí bezpochyby medzi najvýznamnejšie miesta vzťahujúce sa k ranej histórii českého i slovenského štátu. Patřilo k výstavným opevneným sídlum Veľkej Moravy. Ve své době bylo hradištko Mikulčice vodním hradem, který obtékala členitá ramena řeky Moravy.

SKANZEN MODRÁ (CZ)

Pečiatku získate v pokladni Archeoskanzenu Modrá v čase:

Po - Ne 9,00 - 17,00

Kontakt: +420 724 178 591

Archeologický skanzen v Modré představuje ideální podobu slovanského opevněného sídliště - hradiska s funkcí mocenského centra z doby Velké Moravy (9. století). Je tvořen stavbami, jejichž do země zahloubené části mají předlohy ve skutečných archeologických objektech. Nadzemní hmota těchto staveb má vzhled hypotetických, pravděpodobných konstrukcí, které ovšem vznikly na podkladě konkrétních archeologických nálezů.



POUTNÍ MÍSTO VELEHRAD (CZ)

Pečiatku získate v infocentre Velehrad v čase:

Po - Ne 9.00 - 12.00 12.30 - 17.00

Kontakt: Tel.: +420 774 183 949

Poutní místo Velehrad je významné díky své Cyrilometodějské tradici, která se zde udržovala po celá staletí, přestože klášter byl založen mnichy cisterciáckého řádu. Na Velehradě můžete s dětmi navštívit nejen Baziliku Nanebevzetí Panny Marie a sv. Cyrila a Metoděje, ale také podzemí baziliky, kde je vystavena Zlatá růže - dar papeže sv. Jana Pavla II. nebo si projít naučnou stezku v Háji, která Vám přiblíží historii zdejšího bývalého kláštera.

PAMÁTNÍK VELKÉ MORAVY - CYRILOMETODĚJSKÉ CENTRUM STARÉ MĚSTO (CZ)

Pečiatku získate v pokladni památníka v čase:

Po - Ne 9.00 - 12.00 12.30 - 17.00

Kontakt: +420 774 124 027

Památník ke zhlédnutí nabízí 3 stálé multimediální expozice. Centrální částí expozice Velká Morava jsou základy hřbitovního kostela. V přístavbě z roku 2022 se pak nachází expozice Příběh Konstantina a Metoděje a Pravěk Uherskohradištska.

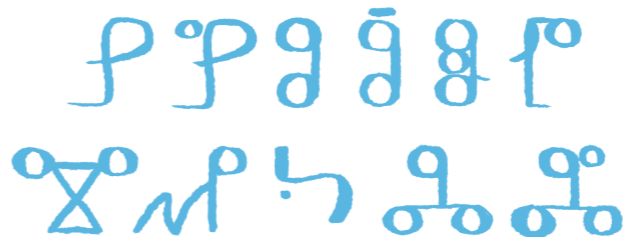

CYRILOMETODSKÝ DETSKÝ PAS



SPRAV SI FOTO, OZNAČ NÁS

@cyrilo_metodska_cesta

Cyrilo-metodska cesta

HRAD DEVÍN

Pečiatku získate v pokladni v čase:
Ut - Ne 10:00 - 18:00
Kontakt: +421 2/657301 05

Devín je jedinečným, symbolickým miestom medzi historickými pamiatkami Slovenska. Nálezy z veľkomoravského obdobia potvrdzujú jeho kultúrno-duchovný, ako aj politicko-strategický význam. Patrí medzi najvýznamnejšie miesta na našej trase.



BRATISLAVSKÝ HRAD

Pečiatku získate v pokladni v čase:
Po - Ne 10,00 - 18,00 / okrem utorka
Kontakt: +421 2/204 831 10

Hrad je jednou z kľúčových pamiatok pre našu cestu za spoznávaním veľkomoravského obdobia. V 9. storočí tu existovalo opevnené slovanské hradisko, ktoré bolo významným cirkevným a administratívnym centrom. Repliku zvyškov Veľkomoravskej baziliky tu dnes môžete vidieť aj v súčasnosti.

DÓM SV. MARTINA A MARTINEUM V BRATISLAVE

Pečiatku získate v návštevníckom centre v čase:
Po - Ne 10,00 - 18,00
Kontakt: +421 2/544 313 59

Slávnú históriu Dómu podčiarkuje fakt, že tu počas troch storočí korunovali uhorských 11 panovníkov a 8 kráľovských manželiek. V Dóme sa môžeš vidieť Kaplnku sv. Jána Almužníka, sochu sv. Martina so žobrákom, či bronzovú krstiteľnicu. V spojenej susediacej budove sa nachádza Martineum, v ktorom je informačné centrum a útulná kaviareň.

ZÁMČISKO - MODRA

Pečiatku získate v kaštieli Modra v čase:
Po - Štv 10,00 - 15,00 Pi - So 10,00 - 19,00
Kontakt: +421 33/6433489 +421 948 207 250

Zámčisko je malebné miesto nad Modrou. V časoch Veľkej Moravy slúžilo ako miesto obrany pre obyvateľov Modry pred nepriateľmi. Hradisko však vzniklo dávno, dnes sú v lesoch Malých Karpát iba pozostatky obranných valov. Mesto Modra je známe svojou keramikou, vinárskou a huncokárskou tradíciou.



HRADISKO NEŠTICH - SVÄTÝ JUR

Pečiatku získate v Literárno vlastivednom múzeu v čase:
Ut - So 10,00 - 16,00
Kontakt: +421 911 296 016

Významné strážne hradisko z obdobia Veľkej Moravy sa dnes ukrýva nad mestom Svätý Jur v Malých Karpatoch vo výške 342 m n.m. Vykopávky z hradiska nájdeš v Literárno vlastivednom múzeu vo Svätom Jure.



MARIANKA - PŮTNICKÉ ÚDOLIE

Pečiatku získate v Dome pútnika v čase:
Po - Ne 10,00 - 18,00
Kontakt: +421 944 688 978

Najstaršie pútnické miesto na Slovensku. V areáli nájdeš kostol Narodenia Panny Márie, Kaplnku Zázračnej studne, Lurďskú jaskynku, Krížovú cestu a Dom pútnika, ponúkajúci ubytovanie a stravu pre pútnikov.

MALOKARPATSKÉ MÚZEUM V PEZINKU

Pečiatku získate v múzeu v čase:
Po - Ne 10,00 - 16,00
Kontakt: +421 911 404 053

Malokarpatské múzeum v Pezinku v súčasnosti ponúka expozície s interaktívnymi prvkami, rôzne zážitkové degustácie formou hry s vnemami a vzdelávacie programy pre školy.

BAZILIKA SEDEMBOLESTNEJ PANNY MÁRIE ŠAŠTÍN

Pečiatku získate v infocentre Baziliky v čase:
Po - Pia: 8 00 - 15 30
Kontakt: +421 903 160 904

Pútnické miesto Bazilika Panny Márie v Šaštíne, je miestom milosti, ale umeleckej krásy. Táto Bazilika prijíma pútnikov a turistov vyše 250 rokov.

HRADISKO MOLPÍR - SMOLENICE

Pečiatku získate v múzeu Molpír v čase:
Ut - Ne 10,00 - 16,00
Kontakt: +421 33/557 11 00

Múzeum je umiestnené v budove starej fary. Časť expozície tvoria exponáty z halštatského hradiska Molpír, ďalšia časť patrí vynálezcovi padáka Štefanovi Baničovi.

9. KOSTOL SV. MARGITY - KOPČANY

Pečiatku získate v Žrebčine Holíč v čase:
Po - Ne 10,00 - 16,00
Kontakt: +421 915 969 172

Kostol sv. Margity Antiochijskej je jediný zachovaný kostol z obdobia Veľkej Moravy. Je to najstaršia sakrálna stavba obdobia Veľkej Moravy v strednej Európe, vyhlásená za národnú kultúrnu pamiatku.



HOLIČ ZÁMOK

Pečiatku získate v TIC Holíč v čase:
Ut - Ne 10,00 - 18,00
Kontakt: +421 907 657 884

V rámci expozície si môžeš skúsiť poskladať rôzne slová z prvého písma - hlaholiky. Na virtuálnej mape uvidíš ako sa formovalo územie Veľkej Moravy a vo virtuálnej prehliadke nazriše do veľkomoravských lokalít Kopčany - Kostolík sv. Margity Antiochijskej a do Mikulčíc - Slovanského hradiska. Celá expozícia je vybavená najnovšími technickými prvkami. Prehliadka expozície trvá 60 min, vhodná je pre deti od 8 rokov.

BAZILIKA SV. MIKULÁŠA - TRNAVA

Pečiatku získate v TIC Trnava v čase:
Po - Ne 10,00 - 18,00
Kontakt: +421 33/32 36 440

Dominanta mesta v sebe ukrýva vzácny obraz Panny Márie na mieste najstaršieho osídlenia Trnavy. V meste sa nachádza atraktívna renesančná veža, ktorá ponúka výhľad na celé mesto.

DIECÉZNA SVÄTYŇA SV. CYRILA A METODA V TERCHOVEJ

Pečiatku získate v turistickom centre Terchová v čase:
Po - Ne 8:00 - 21:00
Kontakt: +421 905 432 221

Kostol sv. Cyrila a Metoda v Terchovej je najväčší chrám na Slovensku s cyrilo-metodským patrocíniom. Posvätený bol 9. októbra 1949 a 9. októbra 2019, na 70. výročie jeho posviacky ho žilinský diecézny biskup Tomáš Galis povýšil na Diecéznu svätyňu. Od roku 1990 sa v Terchovej k úcte sv. Cyrila a Metoda Každoročne začiatkom júla konajú Cyrilometodské dni.



ROTUNDA V SKALICI

Pečiatku získate v TIC Skalica v čase:
Po - Pi 10,00 - 15,00 So - Ne 11,00 - 17,00
Kontakt: +421 34/664 53 41

Pôvodne románska stavba pochádza z 12. st. V neskorších dobách bola goticky a barokovo prestavaná. Horná časť spojená s opevnením, plnila funkciu obrany, spodná časť slúžila ako kaplnka.



HRAD PODBRANČ

Pečiatku získate v TIC Smrdáky v čase:
Po - Pi 10,00 - 15,00 So - Ne 11,00 - 17,00
Kontakt: +421 907 628 610

Zrúcanina hradu Podbranč sa vypína na brale Myjavskej pahorkatiny nad obcou Branč. Vzhľadom na svoju polohu mal hrad v minulosti strážnu funkciu.



NITRIANSKY HRAD - NITRA

Pečiatku získate v Diecéznom múzeu na Nitrianskom hrade v čase:
Ut - Ne 10.00 - 18.00
Kontakt: +421 910 842 991

Nitriansky hrad je centrom Nitrianskej diecézy, ktorej počiatky siahajú až do čias Cyrilo-metodskej misie. Hrad ako odvekde biskupské sídlo plní aj dnes tento účel. Srdcom Nitrianskeho hradu je Katedrála - Bazilika sv. Emeráma a biskupský palác. Pri návšteve si nenechaj ujsť možnosť vystúpiť na katedrálnu vežu a pokochaj sa výhľadom na mesto. História hradného kopca a Nitrianskeho hradu môžeš objavovať v archeologickej expozícii Kazematy a v Diecéznom múzeu Nitrianskeho biskupstva.

ARCHEOLOGICKÉ MÚZEUM VEĽKEJ MORAVY - BOJNÁ

Pečiatku získate v Archeologickom múzeu Veľkej Moravy, Bojná v čase: Po - Ne 10.00 - 16.00
Kontakt: +421 903 211 785

Obec Bojná so starobyľým slovanským hradiskom Valy patrí medzi vzácne príklady spojenia modernej obce a historického odkazu. Návštevníci majú možnosť sa dozvedieť viac počas tradičných Cyrilometodských slávností priamo na hradisku, kde história opäť oživa. Vidieť jeden z najstarších kresťanských zvonov na svete, skúsiť ako sa písalo hlaholikou, či hľadanie v archeopiskovisku si môžeš vyskúšať priamo v múzeu.

